

# PRESENTACIÓN PAGINA DE DIAGNOSTICO

## 1 ENCONTRAREMOS LA INTERFAZ PARA INGRESO

<https://diagnosticoservicell.com/servicell/login/index.php>

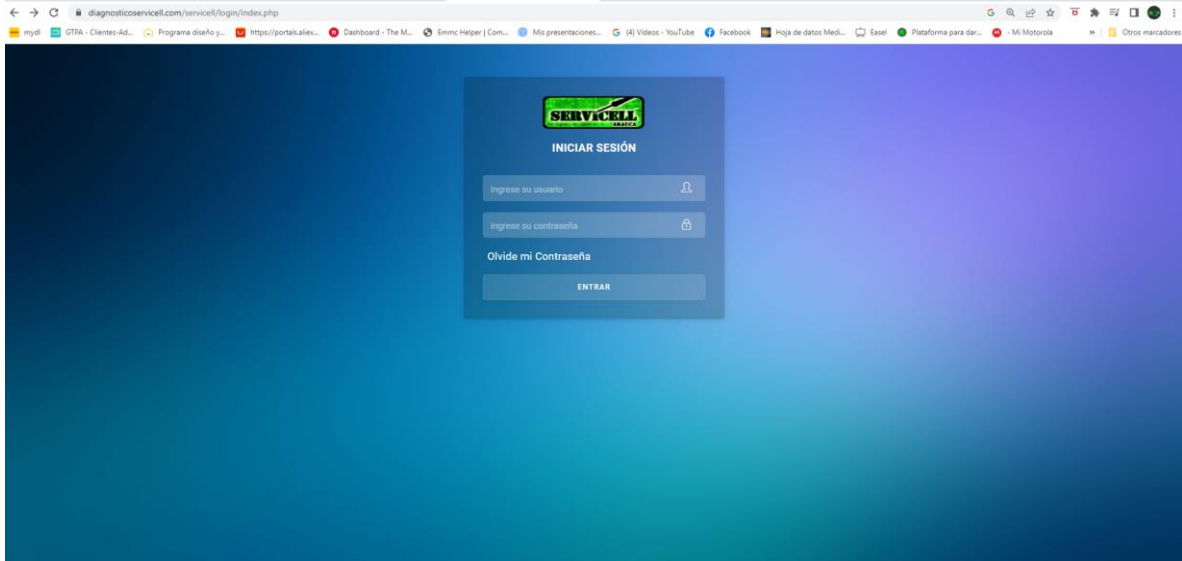

**AQUÍ DEBES INGRESAR EL USUARIO Y CONTRASEÑA QUE TE ENVIAMOS DESPUÉS DE PAGAR TU ACCESO A LA PLATAFORMA**

## 2 HAY TRES DIFERENTES ACCESOS A LA PLATAFORMA COMO **USUARIO**

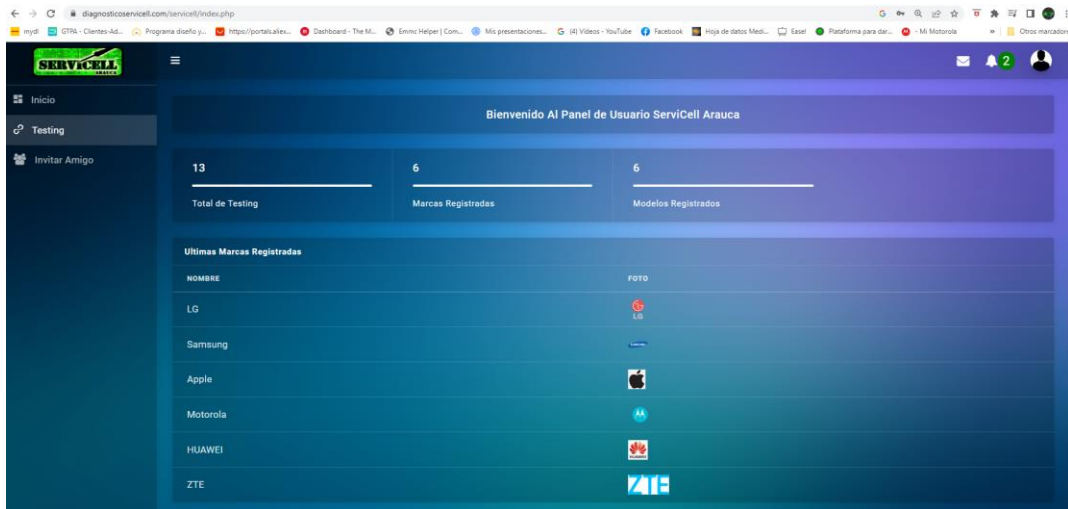

**AQUÍ PUEDES USAR TU MULTIMETRO SERVICELL  
HACER TEST A DIFERENTES PERIFÉRICOS QUE  
ESTEN EN LA GALERÍA DE COMPARACIÓN  
TOMAR TUS PROPIAS MEDICIONES Y  
GUARDARLAS, TAMBIÉN INVITAR A ALGÚN  
AMIGO QUE TENGA LA HERRAMIENTA Y TOMAR  
MEDIDAS AL MISMO TIEMPO DESDE CUALQUIER  
PARTE DEL MUNDO**

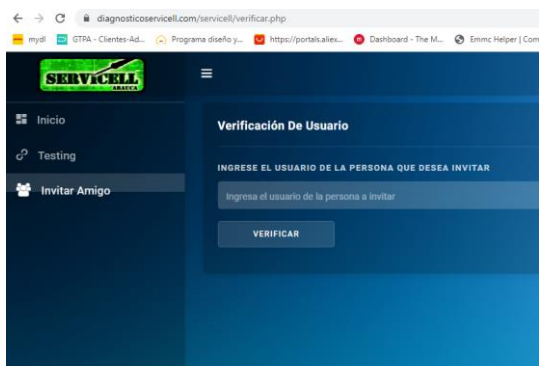

# COMO MODERADOR

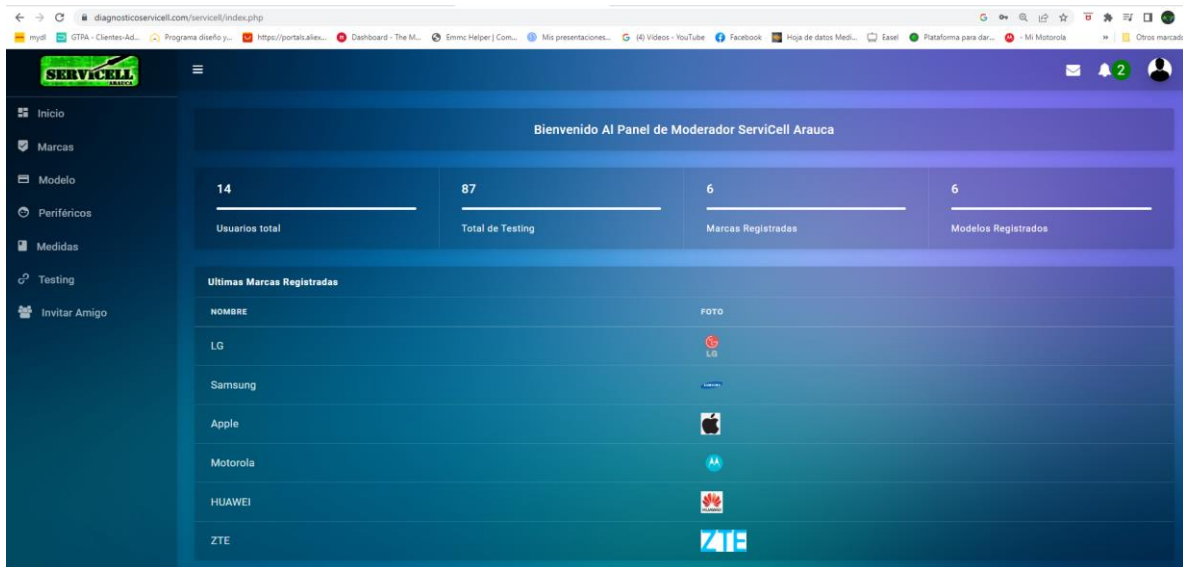

**ESTOS SON LOS COLEGAS DE DIFERENTES PAÍSES QUE ESTARÁN AYUDANDO A CRECER LA PAGINA GENERANDO NUEVAS SECCIONES Y MODELOS COMO TAMBIÉN SUBIENDO LOS APORTES QUE SE RECOJAN DE LA COMUNIDAD, ELLOS PUEDEN USAR LA HERRAMIENTA IGUAL QUE LOS ANTERIORES COLEGAS**

# COMO ADMINISTRADOR

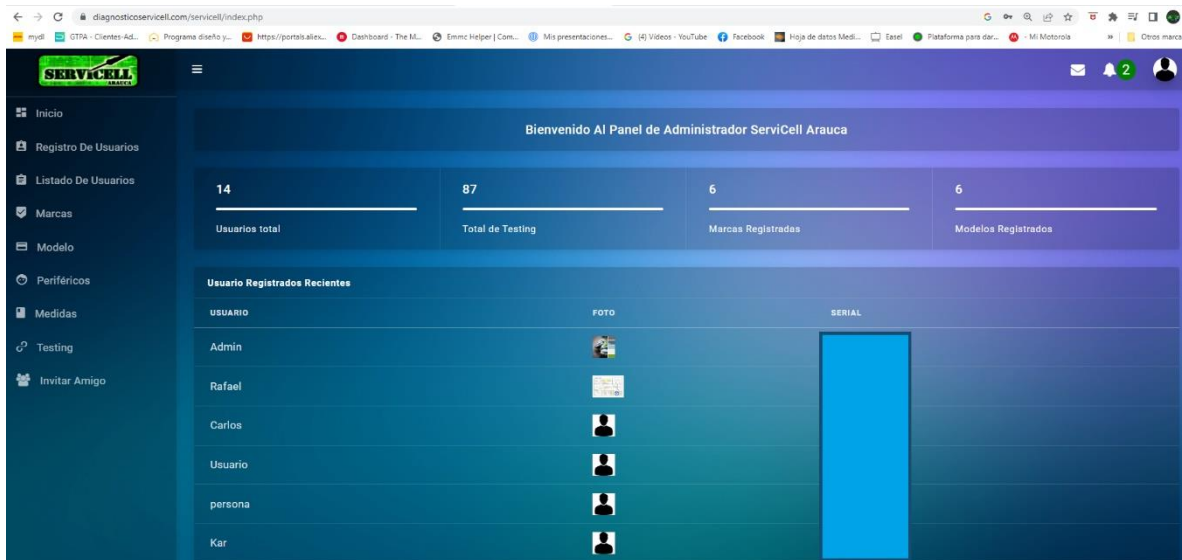

**ESTOS SERÁN LOS COLEGAS QUE INGRESARAN  
LOS NUEVOS USUARIOS A LA PLATAFORMA Y  
CREARAN NUEVAS SECCIONES COMO TAMBIÉN  
PUEDEN HACER USO DE LA HERRAMIENTA**

## **QUE PUEDO HACER CON LA HERRAMIENTA**

**SERA LO MISMO QUE SIEMPRE HACEMOS EN CAÍDA DE TENSIÓN REVISAR SI LAS LÍNEAS TIENEN COMUNICACIÓN CON SUS DIFERENTES CIRCUITOS, PERO A DIFERENCIA QUE TODOS VAMOS A TENER EL MISMO MULTÍMETRO Y SOMOS NOSOTROS LOS QUE SUBIMOS LA INFORMACIÓN ÓSEA INFORMACIÓN REAL DEL DIA A DIA.**

**EL MULTÍMETRO SUBE LA INFORMACIÓN AL SERVIDOR DONDE YA HAY UNA BASE DE DATOS PARA COMPARAR Y TE ENTREGA EL RESULTADO QUE SE PUEDE GUARDAR O MOSTRAR AL CLIENTE UN REPORTE TÉCNICO COMO TAMBIÉN PUEDE SER USADO PARA EN UN FUTURO LLEGUE UNA FALLA YA SABEMOS EN UN HISTORIAL QUE HICIMOS Y RESOLVIÓ UNA FALLA SIMILAR**

## **SUBIENDO DATOS A LA PAGINA**

### **PARA MODERADORES**

**VAMOS A VERLO DESDE EL INICIO COMO SE HACE PARA APORTAR A LA COMUNIDAD Y LOS COLEGAS PUEDAN SUBIR LOS DATOS A LA PAGINA**

**1 PREPARE LA BOARD O DISPOSITIVO QUE DESEA APORTAR (LO QUE SEA QUE SE PUEDA MEDIR )**

**CÁMARAS, CELULARES, CONTROLES, RELOJ DIGITALES, AIRES ACONDICIONADOS, TELEVISORES, LAPTOP LO QUE SEA QUE QUIERA COMPARTIR**

**TÓMALE UNA FOTO YA SEA DESDE UN MICROSCOPIO SI LO TIENES O CON UNA CÁMARA DE CELULAR EN MODO MACRO OSEA MUY CERCA QUE SE VEA EL DETALLE QUE QUIERES COMPARTIR**

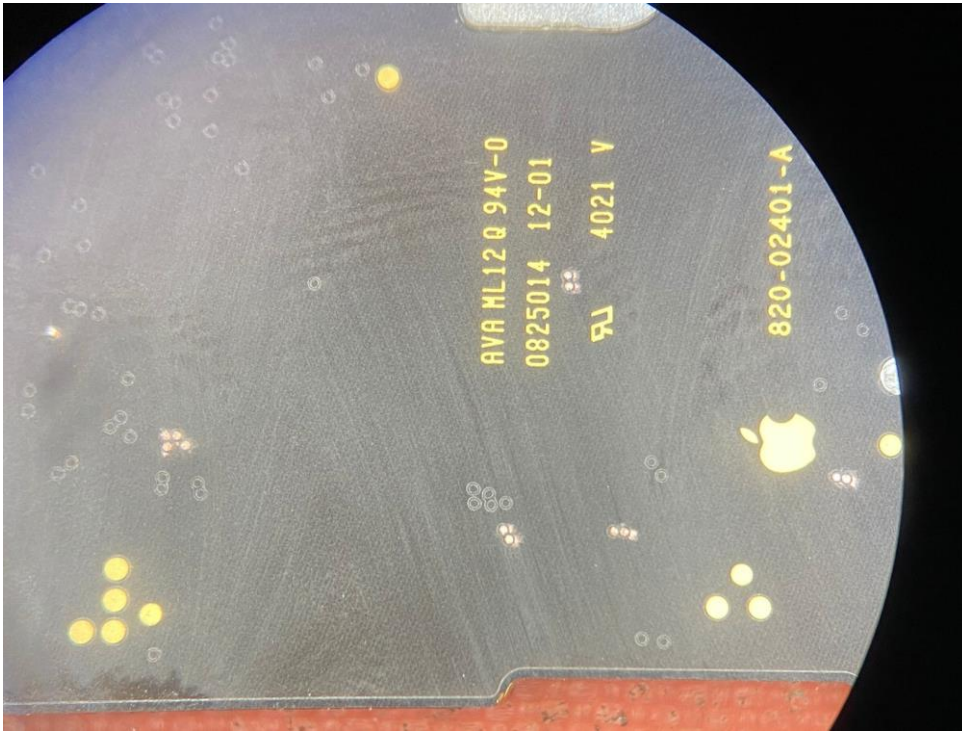



**2 ENUMERAR EL ORDEN DE LAS MEDIDAS QUE TU OBTUVISTE PARA QUE EL USUARIO DE LA PAGINA QUE QUIERA USAR TUS MEDIDAS TOME EL MISMO ORDEN Y PUEDA SER ÚTIL TU APOORTE SI SABES EL NOMBRE DE LAS LÍNEAS MUCHO MEJOR (ESTO ES OPCIONAL)**

**ESTO LO HICE CON PAINT SI SABES USAR OTROS PROGRAMAS MAS AVANZADOS ERES LIBRE DE HACERLO Y SI NO SABES USAR NADA AL MENOS UN BORRADOR EN UN PAPEL Y ALGÚN MODERADOR PUEDA EDITARLO**

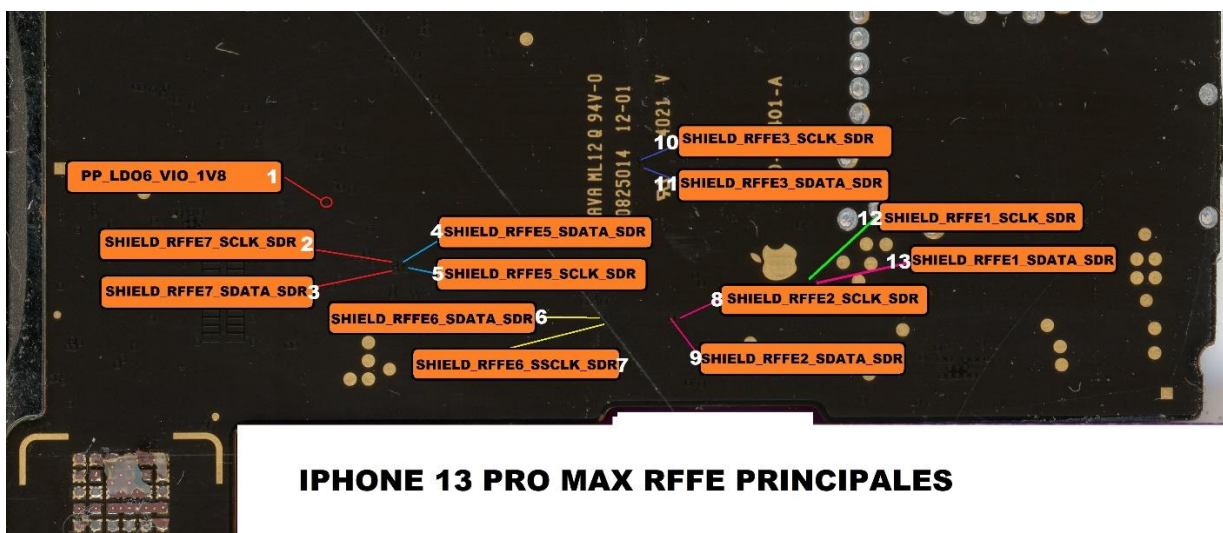



**3 ENTRAS A LA PLATAFORMA Y HACES TU INGRESO CON TU USUARIO Y CONTRASEÑA**

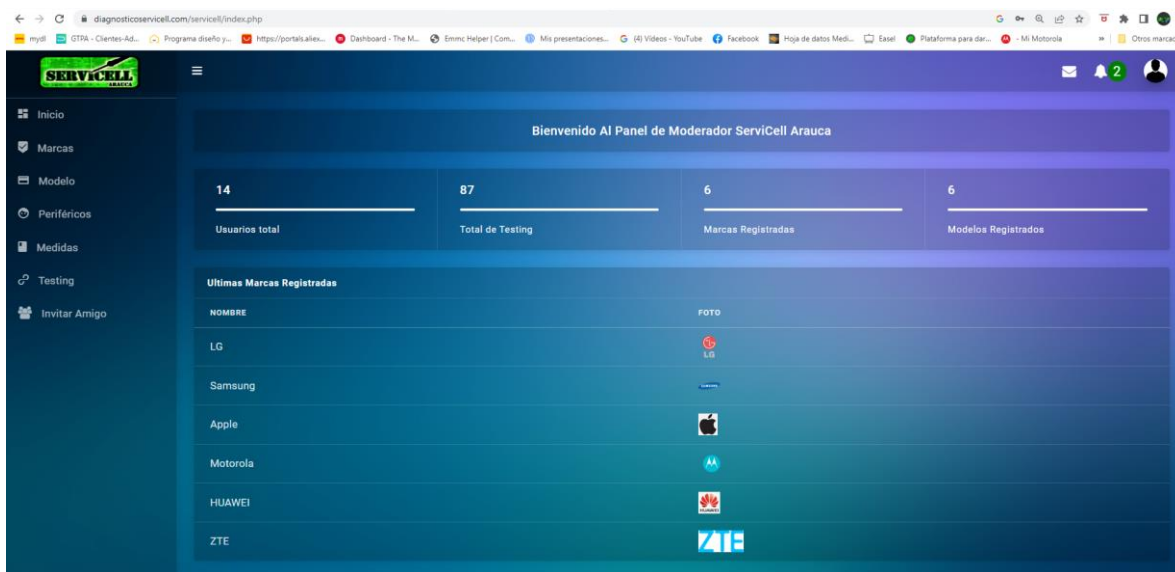

**SI LA MARCA DEL DISPOSITIVO QUE VAS A COMPARTIR NO EXISTE LO CREAS EN MARCAS LLENANDO LOS DATOS QUE CORRESPONDAN**

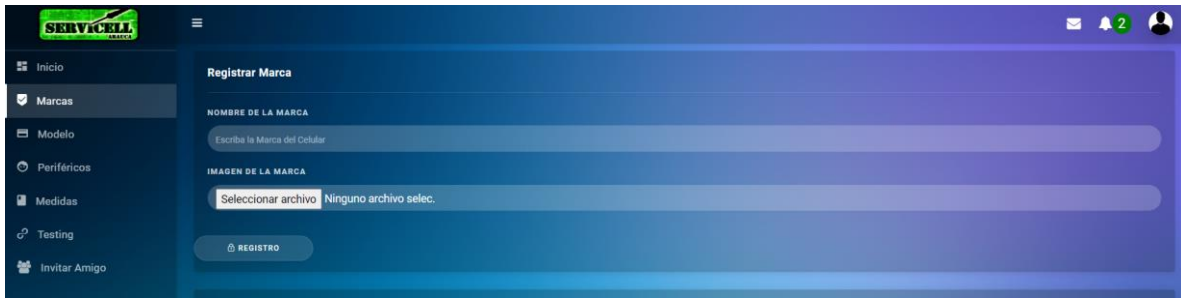

**EN IMAGEN DE LA MARCA**

**BUSCAS EN GOOGLE UN LOGO PEQUEÑO DE LA MARCA QUE QUIERES REGISTRAR LO DESCARGAS A TU PC Y LUEGO LE DAS DONDE DICE SELECCIONAR ARCHIVO Y LO SUBES DESDE DONDE LO TENGAS DESCARGADO**

**SI YA LA MARCA EXISTE SALTAS ESTE PASO**

#### **4 MODELO**

**ESTE APARTADO ES PARA REFERENCIAR FÁCILMENTE EL MODELO QUE QUIERO APORTAR HACEMOS LO MISMO QUE EL ANTERIOR PASO SI NO EXISTE EL MODELO QUE QUIERO GESTIONAR LO CREAMOS**

**ABRES LA MARCA EN MI CASO APPLE**



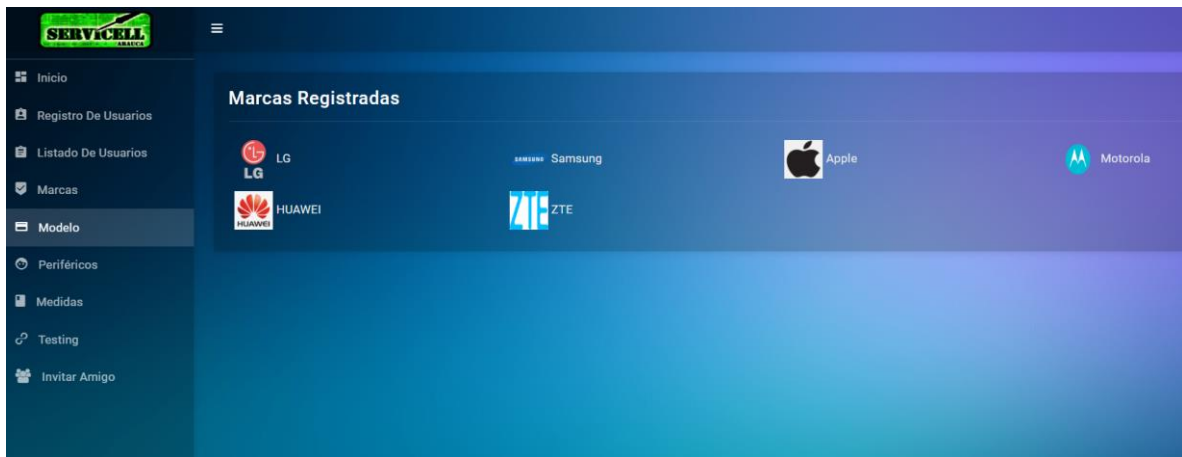

EN ESTE CASO NO EXISTE EL MODELO QUE QUIERO APORTAR ENTONCES LO CREO

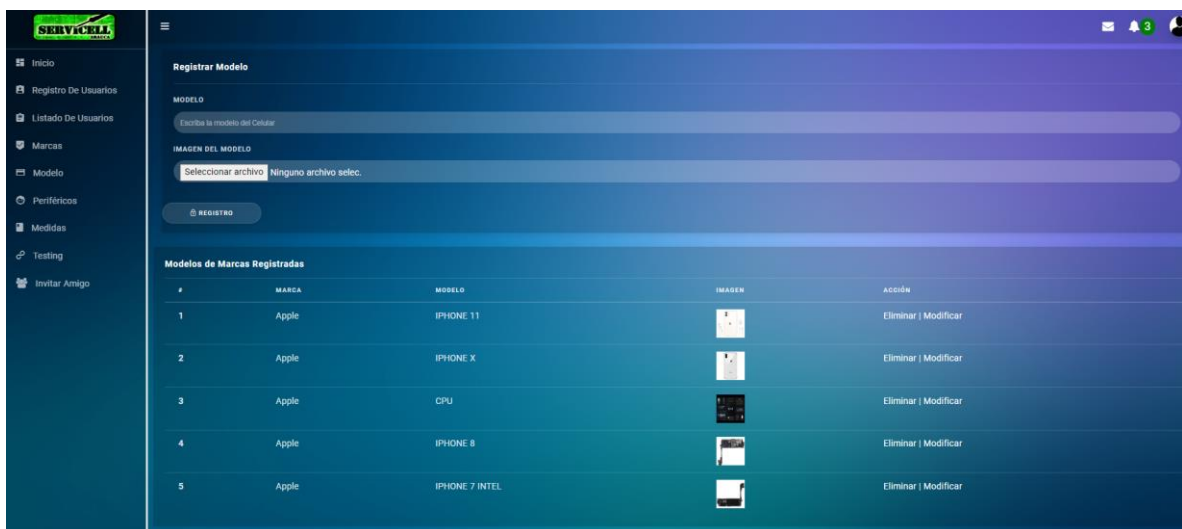

BUSCO EN GOOGLE UNA IMAGEN DE ESE MODELO QUE SEA PEQUEÑA SOLO ES DE REFERENCIA



IPHONE 13 PRO MAX



Q Todo Imágenes Videos Noticias Maps Más



gold



256gb



128 gb



512 gb



pink



funda



All Store · En stock  
iPhone 13 Pro Max Silver 128...



Apple  
Apple unveils iPhone 1...



All Store · En stock  
iPhone 13 Pro Max Verde alpi...

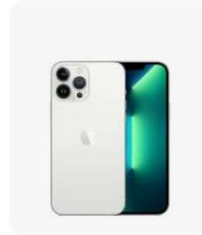

digitalsuaz.com  
Iphone 13 Pro Max



**ESTA ME SIRVE**

**LE DOY EN SELECCIONAR ARCHIVO**



**ESCOJO LA IMAGEN**

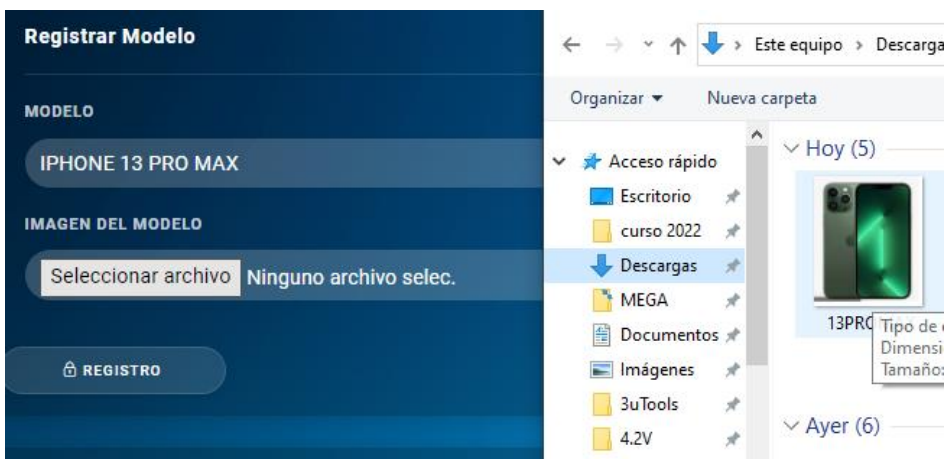

**Y LE DOY EN REGISTRO**

**Registrar Modelo**

**MODELO**

IPHONE 13 PRO MAX

**IMAGEN DEL MODELO**

Seleccionar archivo 13PROMAX.jpg

 **REGISTRO**



**AHORA YA APARECE EN LA LISTA**

**SERVICELL**

- Inicio
- Registro De Usuarios
- Listado De Usuarios
- Marcas
- Modelo
- Periféricos
- Medidas
- Testing
- Invitar Amigo

**Registrar Modelo**

**Se Guardo correctamente**

**MODELO**

Escriba la modelo del Celular

**IMAGEN DEL MODELO**

Seleccionar archivo Ninguno archivo selec.

 **REGISTRO**

**Modelos de Marcas Registradas**

#	MARCA	MODELO	IMAGEN	Acción
1	Apple	IPHONE 11		Eliminar   Modificar
2	Apple	IPHONE X		Eliminar   Modificar
3	Apple	CPU		Eliminar   Modificar
4	Apple	IPHONE 8		Eliminar   Modificar
5	Apple	IPHONE 7 INTEL		Eliminar   Modificar
6	Apple	IPHONE 13 PRO MAX		Eliminar   Modificar

**SI SU MODELO ESTA EN LA LISTA SALTE ESTE PASO**

## 5 PERIFÉRICOS

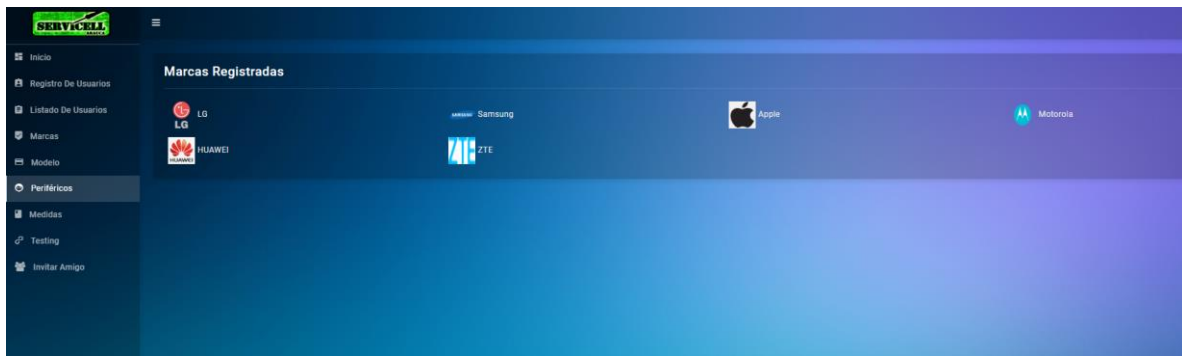

**ESCOGES LA MARCA QUE QUEREMOS SUBIR EN MI CASO APPLE**

**LUEGO ESCOGES EL MODELO QUE VAMOS A TRABAJAR**

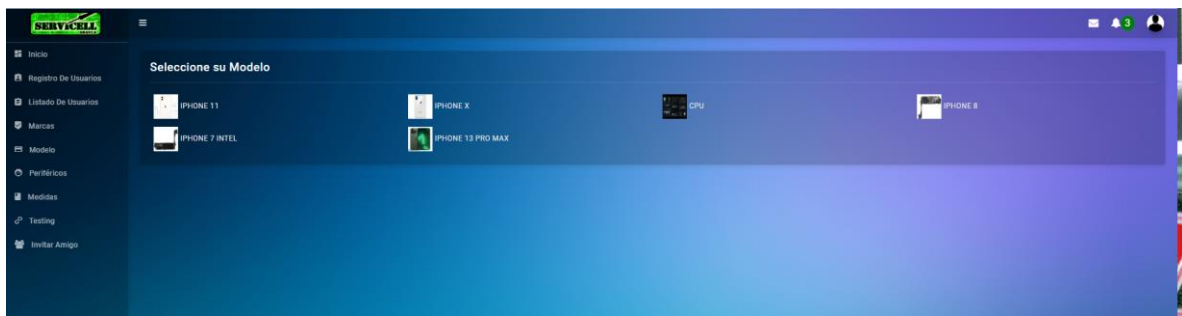



**Y POR ULTIMO ESCOGEMOS QUE PERIFÉRICO O ÁREA VOY A COMPARTIR EN MI CASO RFFE ESCRIBO ESO, EJEMPLO (SI SU CASO ES CONECTOR DE LCD-O CONECTOR CAMARA 1 )**



The screenshot shows a web application interface for 'SERVICELI'. On the left is a dark sidebar with a menu containing: Inicio, Registro De Usuarios, Listado De Usuarios, Marcas, Modelo, Periféricos, Modulos, Testing, and Invitar Amigo. The main content area is titled 'Registrar Periférico' and contains the following fields:

- PERIFÉRICO:** A dropdown menu with 'RFFE' selected. A blue arrow points to this field.
- MANUAL:** A text input field with the placeholder 'Escriba la url del manual del accesorio'.
- IMAGEN DEL ACCESORIO:** A file selection area with a button 'Seleccionar archivo' and the text 'Ninguno archivo selec.'.
- IMAGEN DEL PLANO:** A file selection area with a button 'Seleccionar archivo' and the text 'Ninguno archivo selec.'.

Below these fields is a 'REGISTRO' button. At the bottom, there is a table titled 'Accesorios Registrados' with columns: #, MARCA, MODELO, PERIFÉRICO, IMAGEN, IMAGEN DEL PLANO, and ACCIÓN.

**LUEGO SI TENGO UN PLANO DEL MODELO QUE ESTOY COMPARTIENDO PUEDO PEGAR AQUÍ EL LINK DONDE SE ENCUENTRA ALOJADO SI ES EN ALGUNA PAGINA GENERAL O SI LO TIENES EN TU DRIVE O CUALQUIER PAGINA DE ALMACENAMIENTO EN MI CASO NO APLICA PARA SUBIR UN PLANO**

**Registrar Periférico**

PERIFÉRICO

MANUAL

IMAGEN DEL ACCESORIO

IMAGEN DEL PLANO

**Accesorios Registrados**

#	MARCA	MODELO	PERIFÉRICO	IMAGEN	IMAGEN DEL PLANO	ACCIÓN
1	Apple	IPHONE 13 PRO MAX				Eliminar   Modificar

**SEGUIMOS CON LA IMAGEN DEL ACCESORIO  
ESTE APARTADO ES PARA MOSTRAR QUE AREA  
VOY A MEDIR SOLO SE USA DE REFERENCIA PARA  
CUANDO SE INGRESE A CONSULTAR ESTE  
APARTADO**

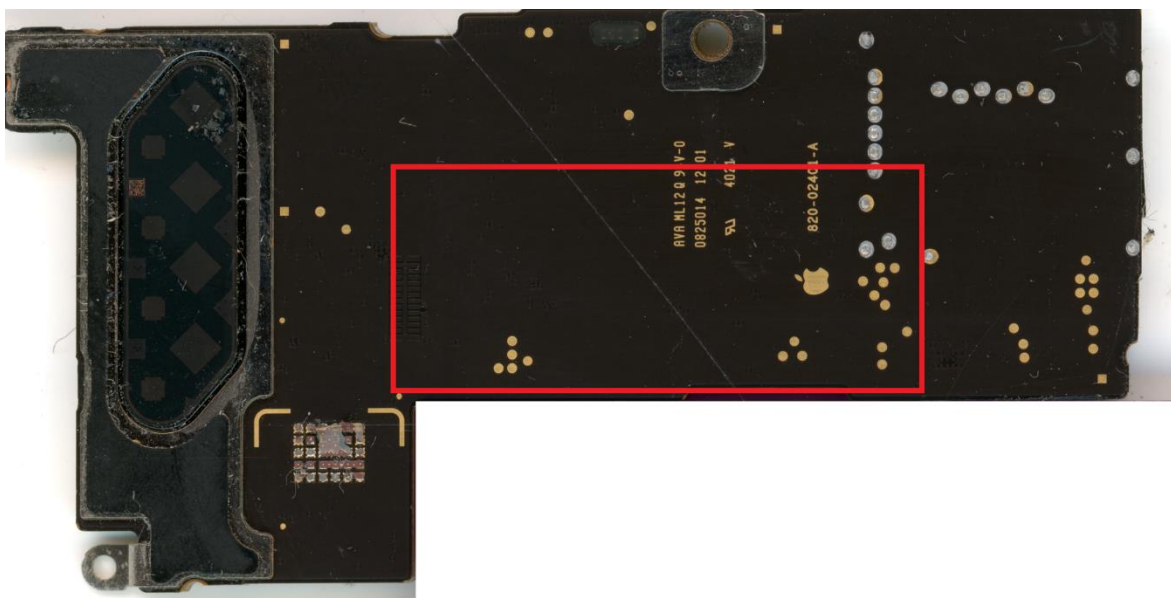

**Accesorios Registrados**

#	MARCA	MODELO	PERIFÉRICO	IMAGEN	IMAGEN DEL PLANO	ACCIÓN
1	Apple	IPHONE 13 PRO MAX				Eliminar   Modificar

**SERVICELL**

Inicio

Registro De Usuarios

Listado De Usuarios

Marcas

Modelo

Periféricos

Medidas

Testing

Invitar Amigo

### Registrar Periférico

**PERIFERICO**

Escriba el periférico del Celular

**MANUAL**

Escriba la url del manual del accesorio

**IMAGEN DEL ACCESORIO**

Seleccionar archivo PRUEBA.jpg

**IMAGEN DEL PLANO**

Seleccionar archivo Ninguno archivo selec.

REGISTRO

#### Accesorios Registrados

#	MARCA	MODELO	PERIFÉRICO	IMAGEN
---	-------	--------	------------	--------

**POR ULTIMO AHORA SI LA IMAGEN QUE PREPARAMOS CON ANTERIORIDAD QUE NOS UBICA EXACTAMENTE DONDE SE VA A MEDIR Y EL ORDEN QUE DEBO TENER PARA QUE LAS MEDIDAS SE COMPAREN CORRECTAMENTE**

**Registrar Periférico**

**PERIFERICO**  
Escriba el periférico del Celular

**MANUAL**  
Escriba la url del manual del accesorio

**IMAGEN DEL ACCESORIO**  
Seleccionar archivo PRUEBA.jpg

**IMAGEN DEL PLANO**  
Seleccionar archivo RFFE.jpg

**REGISTRO**

**Accesorios Registrados**

#	MARCA	MODELO	PERIFÉRICO	IMAGEN
---	-------	--------	------------	--------

**TERMINAS DANDO CLICK EN REGISTRO**

**Registrar Periférico**

**Se Guardó correctamente**

**PERIFERICO**  
Escriba el periférico del Celular

**MANUAL**  
Escriba la url del manual del accesorio

**IMAGEN DEL ACCESORIO**  
Seleccionar archivo Ninguno archivo selec.

**IMAGEN DEL PLANO**  
Seleccionar archivo Ninguno archivo selec.

**REGISTRO**

**Accesorios Registrados**

#	MARCA	MODELO	PERIFÉRICO	IMAGEN	IMAGEN DEL PLANO	ACCIÓN
1	Apple	IPHONE 13 PRO MAX				Eliminar   Modificar

**Y QUEDARÍA ASÍ**

**6 MEDIDAS**

**AQUÍ HEMOS LLEGADO AL FINAL DEL PROCESO  
ESCOGEMOS LO QUE VENGO HACIENDO**

## EN MI CASO SERIA ASÍ

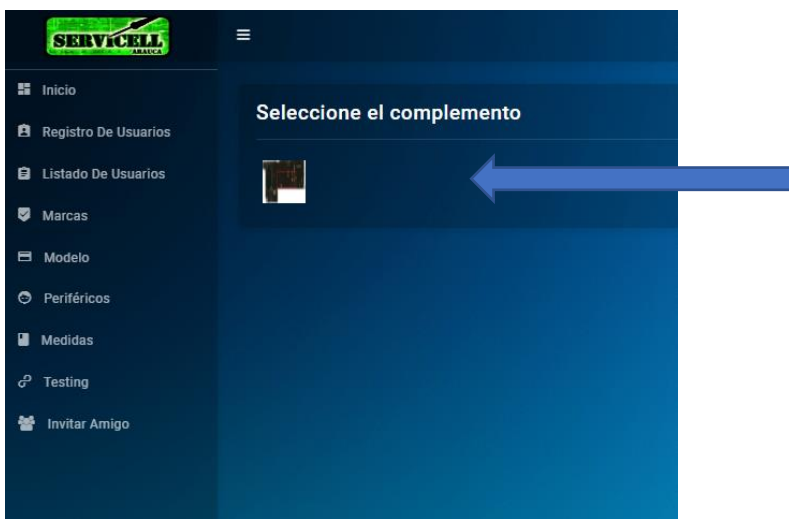
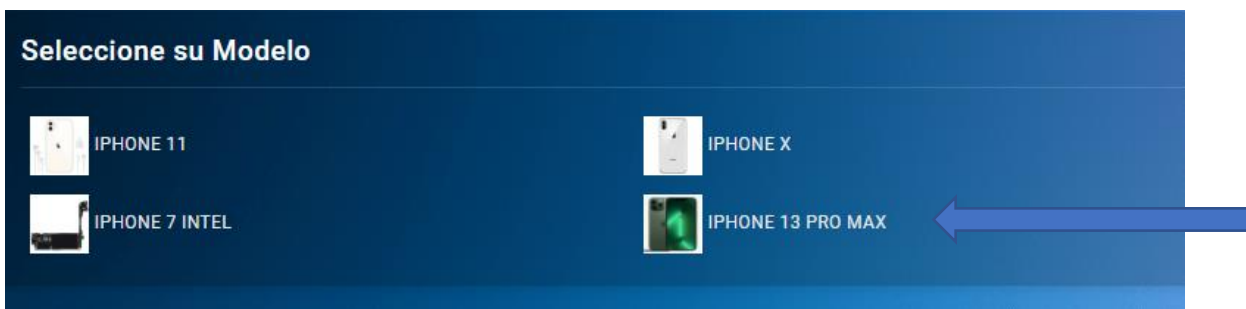
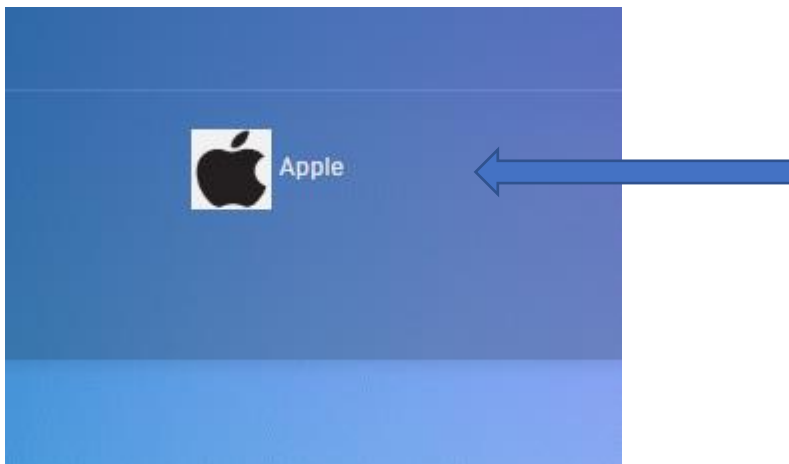

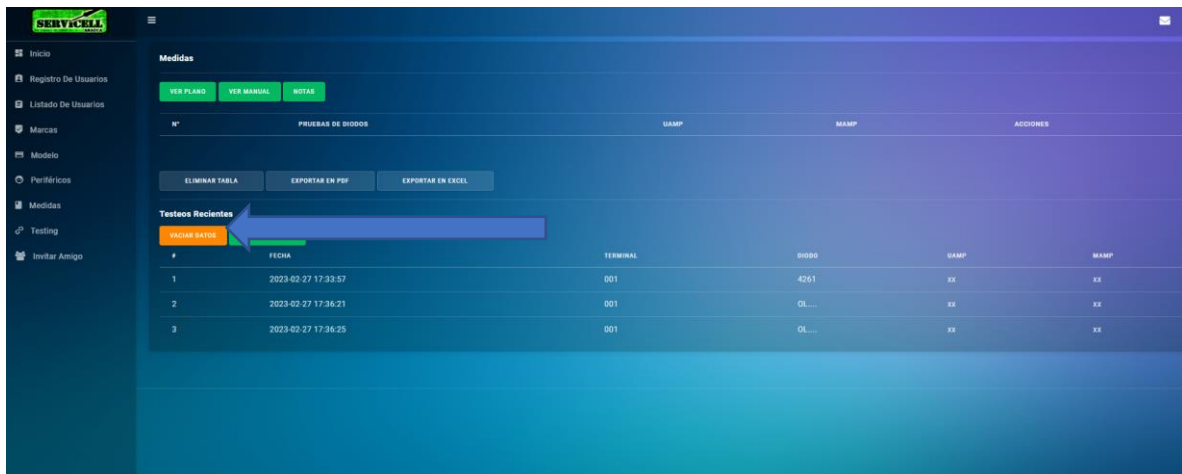

**SI VEN DATOS AQUÍ CARGADOS DEBEN DAR CLICK DONDE DICE VACIAR DATOS Y DEBE QUEDAR LIMPIO**

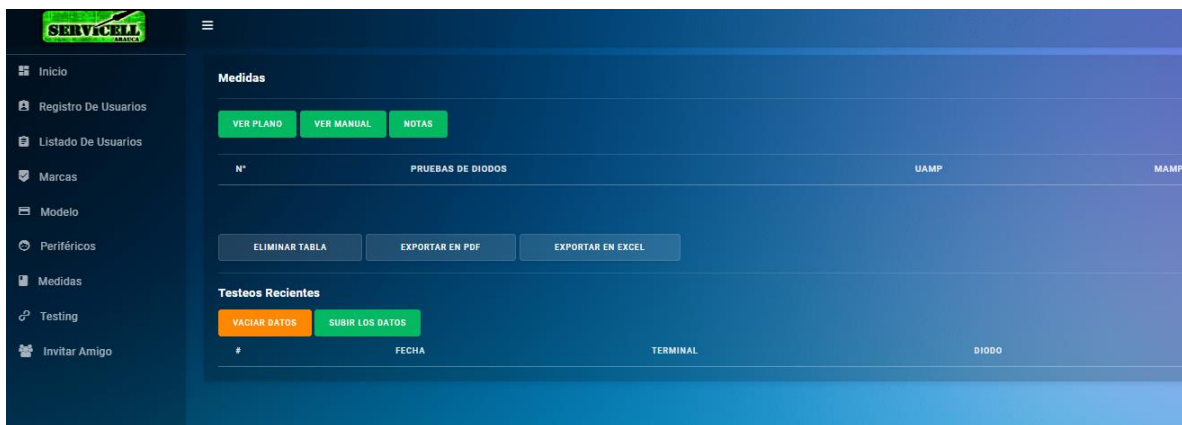

**AHORA SI A TOMAR LOS VALORES DE LA BOARD EN MI CASO ES ESTE ORDEN NUMÉRICO**



INICIO

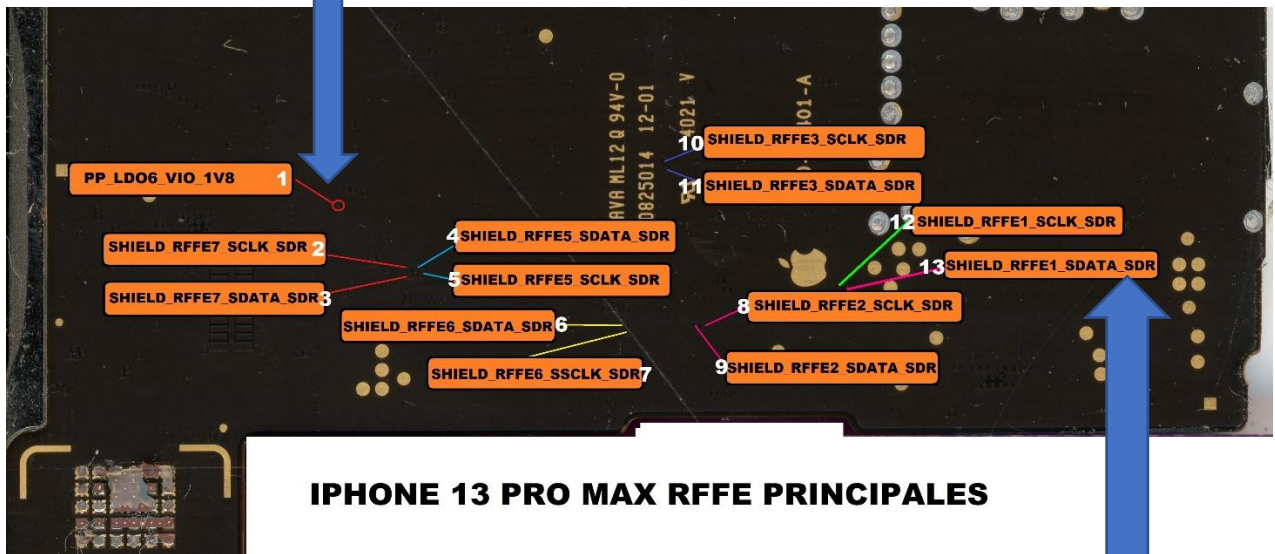

IPHONE 13 PRO MAX RFFE PRINCIPALES

FINAL

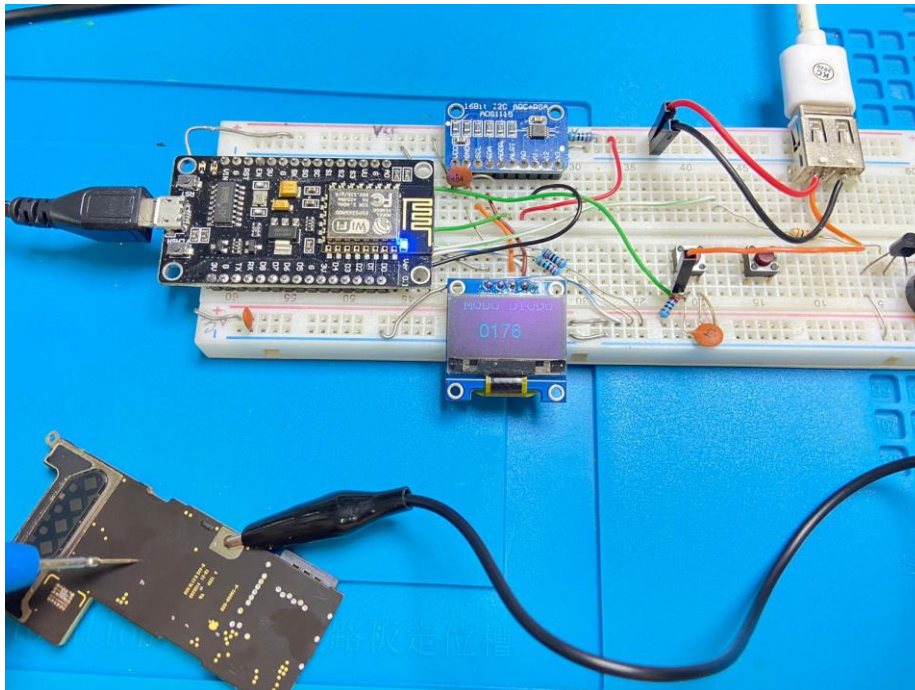



CUANDO ESTA EL VALOR ESTABLE PRESIONAS EL BOTÓN Y ESE VALOR QUEDA SUBIDO

N°	PRUEBAS DE DIODOS	UAMP	MAMP	ACCIONES
1	2023-02-27 17:47:14	001	0175	XX XX

AL FINAL DEBERÍA QUEDAR ASÍ TODOS LOS 13 DATOS TOMADOS EN ORDEN

#	FECHA	TERMINAL	DIODO
1	2023-02-27 17:54:05	001	0174
2	2023-02-27 17:54:10	001	0340
3	2023-02-27 17:54:16	001	0290
4	2023-02-27 17:54:21	001	0349
5	2023-02-27 17:54:26	001	0290
6	2023-02-27 17:54:31	001	0330
7	2023-02-27 17:54:35	001	0357
8	2023-02-27 17:54:40	001	0357
9	2023-02-27 17:54:45	001	0305
10	2023-02-27 17:54:51	001	0342
11	2023-02-27 17:54:56	001	0292
12	2023-02-27 17:55:03	001	0276
13	2023-02-27 17:55:08	001	0302

## AHORA LE DAS A SUBIR DATOS

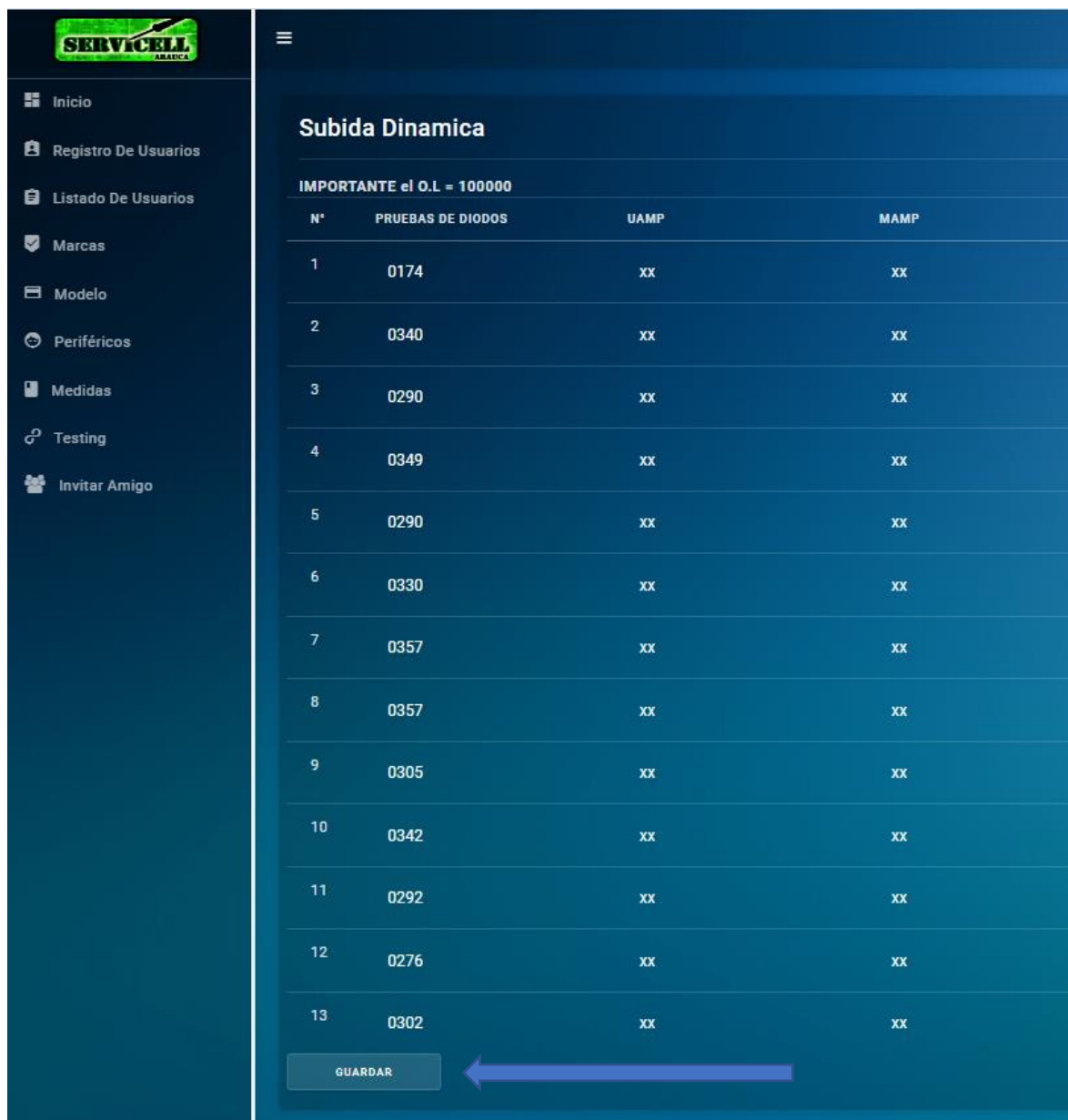

**SERVICEL ARABICA**

Inicio  
Registro De Usuarios  
Listado De Usuarios  
Marcas  
Modelo  
Periféricos  
Medidas  
Testing  
Invitar Amigo

### Subida Dinamica

**IMPORTANTE el O.L = 100000**

N°	PRUEBAS DE DIODOS	UAMP	MAMP
1	0174	XX	XX
2	0340	XX	XX
3	0290	XX	XX
4	0349	XX	XX
5	0290	XX	XX
6	0330	XX	XX
7	0357	XX	XX
8	0357	XX	XX
9	0305	XX	XX
10	0342	XX	XX
11	0292	XX	XX
12	0276	XX	XX
13	0302	XX	XX

**GUARDAR**

LE DAS LUEGO EN GUARDAR SI ESTAS SEGURO QUE NO TE EQUIVOCASTE EN LA TOMA DE LOS DATOS

**SERVICELL**

Inicio  
Registro De Usuarios  
Listado De Usuarios  
Marcas  
Modelo  
Periféricos  
Medidas  
Testing  
Invitar Amigo

**Subida Dinamica**

IMPORTANTE el O.L = 100000

N°	PRUEBAS DE DIODOS	UAMP	MAMP
1	0174	XX	XX
2	0340	XX	XX
3	0290	XX	XX
4	0349	XX	XX
5	0290	XX	XX
6	0330	XX	XX
7	0357	XX	XX
8	0357	XX	XX
9	0305	XX	XX
10	0342	XX	XX
11	0292	XX	XX
12	0276	XX	XX
13	0302	XX	XX

GUARDAR

diagnosticoservicell.com dice  
Los datos se guardaron  
Aceptar

**Y ESTO FUE TODO EL PROCESO DE SUBIR UN ARCHIVO A LA PAGINA**

**AHORA ES DONDE VIENE LO IMPORTANTE TODO USUARIO DE LA PLATAFORMA PUEDE USAR ESA INFORMACIÓN QUE SE SUBIÓ PARA SU BENEFICIO**

**SEA USUARIO, MODERADOR O ADMINISTRADOR**

**SI SOY SOLO USUARIO Y NO TENGO TIEMPO PARA COMPARTIR**

**SOLO QUIERO QUE ME SIRVA EN MI DIARIO REPARAR; ENTONCES DEPENDIENDO LA BASE CUANTO MAS CREZCA ABRAN MUCHOS MODELOS PARA COMPARAR Y MAS O MENOS SABER SI TODO ESTA BIEN EN CONEXIONES HACIA LOS CIRCUITOS EN EL CASO QUE ESTOY TRATANDO DE REPARAR**

## **USANDO LA HERRAMIENTA COMO USUARIO**

**ES FÁCIL**

**SIEMPRE DEBES TENER ENCENDIDO TU MULTÍMETRO Y QUE TENGA CONEXIÓN A INTERNET TAMBIÉN ABRIR TU CUENTA EN LA PLATAFORMA**

**LE DAS DONDE DICE **TESTING****

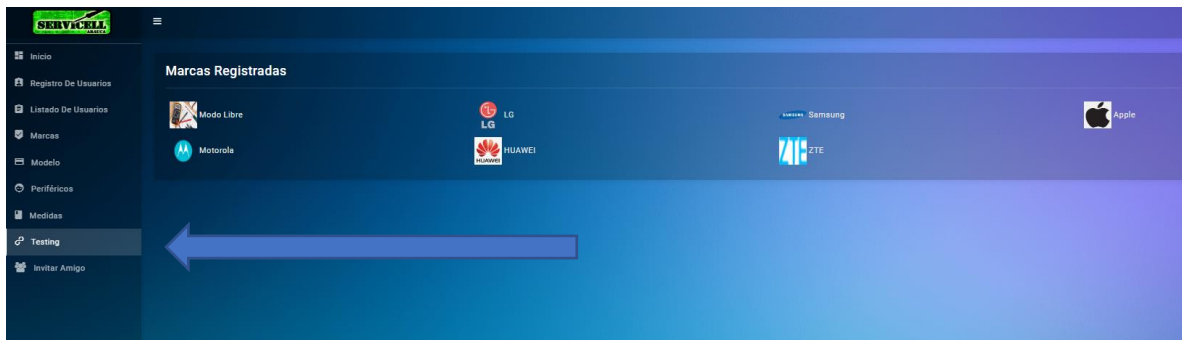

**ESCOGES LO QUE QUIERES REVISAR EN MI CASO  
SERA EL MISMO CASO DE ARRIBA IPHONE 13  
PRO MAX NO TOMA SEÑAL ENTONCES ES  
IMPORTANTE SABER SI LOS RFFE NO ESTÁN EN  
CORTO O AUSENTES**

**SIGO EL SIGUIENTE ORDEN**

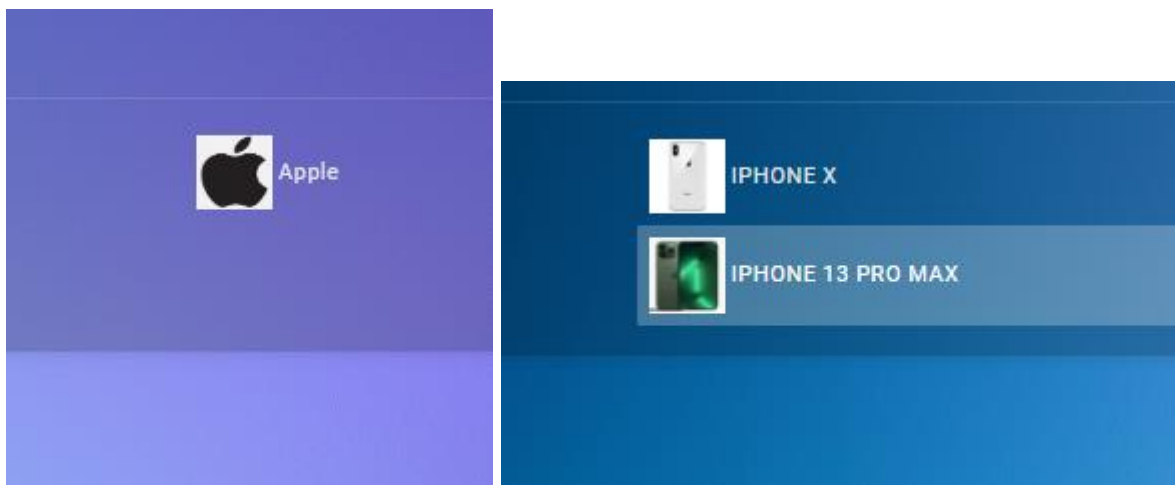

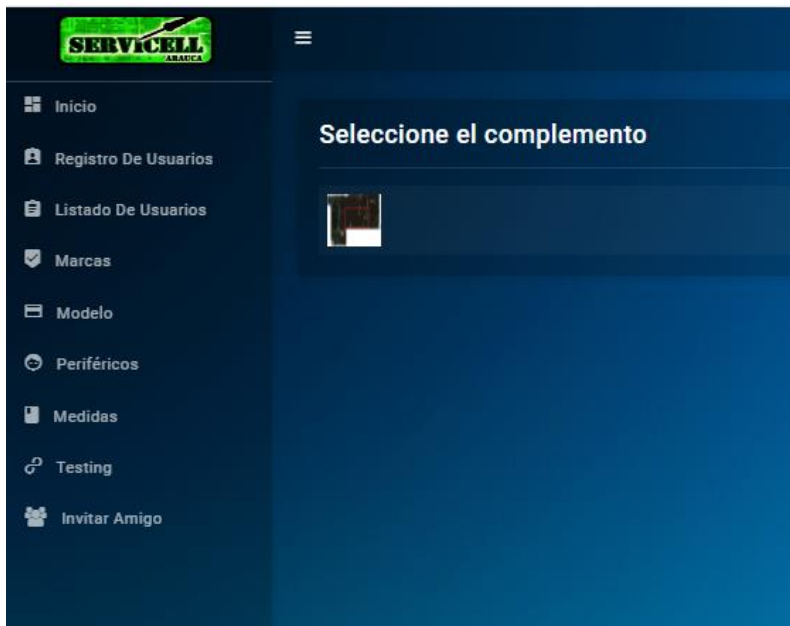

SI HAY DATOS CARGADOS SIEMPRE DARLE CLICK A VACIAR DATOS

Testing				
Prueba de Testeo				
<a href="#">CERRAR DATOS</a> <a href="#">EXPORTAR DATOS EXCEL</a> <a href="#">EXPORTAR DATOS PDF</a>				
<a href="#">VER PLANO</a> <a href="#">VER MANUAL</a>				
Lineas Disponibles de comparaciones son 13				
#	FECHA	ARMELLO DE DADOS	UAMP	SALAMP
1	2023-02-27 17:54:05	<a href="#">Data Optima</a> - 0174	<a href="#">Data Optima</a> - xx	<a href="#">Data Optima</a> - xx
2	2023-02-27 17:54:10	<a href="#">Data Optima</a> - 0340	<a href="#">Data Optima</a> - xx	<a href="#">Data Optima</a> - xx
3	2023-02-27 17:54:16	<a href="#">Data Optima</a> - 0290	<a href="#">Data Optima</a> - xx	<a href="#">Data Optima</a> - xx
4	2023-02-27 17:54:21	<a href="#">Data Optima</a> - 0349	<a href="#">Data Optima</a> - xx	<a href="#">Data Optima</a> - xx
5	2023-02-27 17:54:26	<a href="#">Data Optima</a> - 0290	<a href="#">Data Optima</a> - xx	<a href="#">Data Optima</a> - xx
6	2023-02-27 17:54:31	<a href="#">Data Optima</a> - 0330	<a href="#">Data Optima</a> - xx	<a href="#">Data Optima</a> - xx
7	2023-02-27 17:54:35	<a href="#">Data Optima</a> - 0357	<a href="#">Data Optima</a> - xx	<a href="#">Data Optima</a> - xx
8	2023-02-27 17:54:40	<a href="#">Data Optima</a> - 0357	<a href="#">Data Optima</a> - xx	<a href="#">Data Optima</a> - xx
9	2023-02-27 17:54:45	<a href="#">Data Optima</a> - 0305	<a href="#">Data Optima</a> - xx	<a href="#">Data Optima</a> - xx
10	2023-02-27 17:54:51	<a href="#">Data Optima</a> - 0342	<a href="#">Data Optima</a> - xx	<a href="#">Data Optima</a> - xx
11	2023-02-27 17:54:56	<a href="#">Data Optima</a> - 0292	<a href="#">Data Optima</a> - xx	<a href="#">Data Optima</a> - xx
12	2023-02-27 17:55:03	<a href="#">Data Optima</a> - 0276	<a href="#">Data Optima</a> - xx	<a href="#">Data Optima</a> - xx
13	2023-02-27 17:55:08	<a href="#">Data Optima</a> - 0302	<a href="#">Data Optima</a> - xx	<a href="#">Data Optima</a> - xx

**DEBE QUEDAR ASÍ CUANDO QUIERAS  
COMENZAR A USAR EL MODO TESTING**

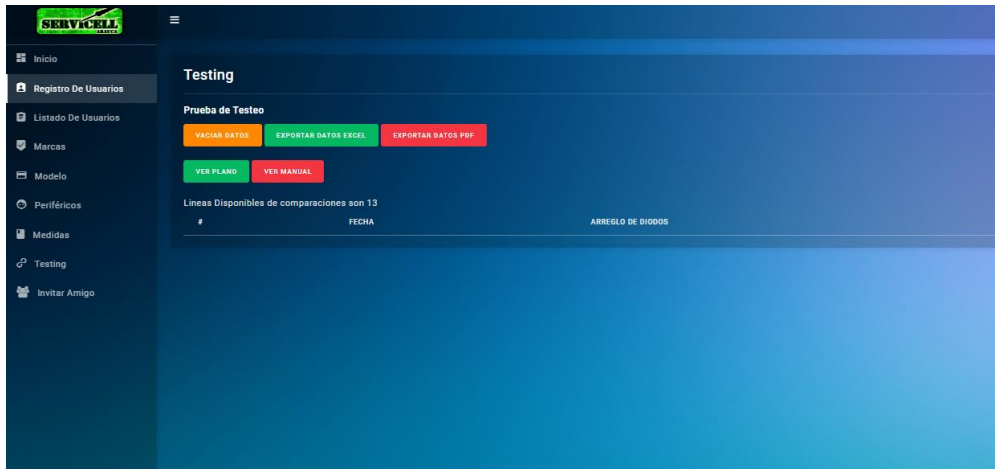

**AHORA LO QUE DEBES HACER ES TOMAR LOS  
DATOS CON TU MULTÍMETRO SERVICELL  
GUIÁNDOTE EN EL ORDEN CORRECTO QUE USO  
EL COLEGA QUE COMPARTIÓ ESE MATERIAL QUE  
USTED VA A USAR**

**EN MI CASO LE DOY DONDE DICE VER PLANO  
PARA GUIARME EN EL ORDEN QUE DEBO LLEVAR**

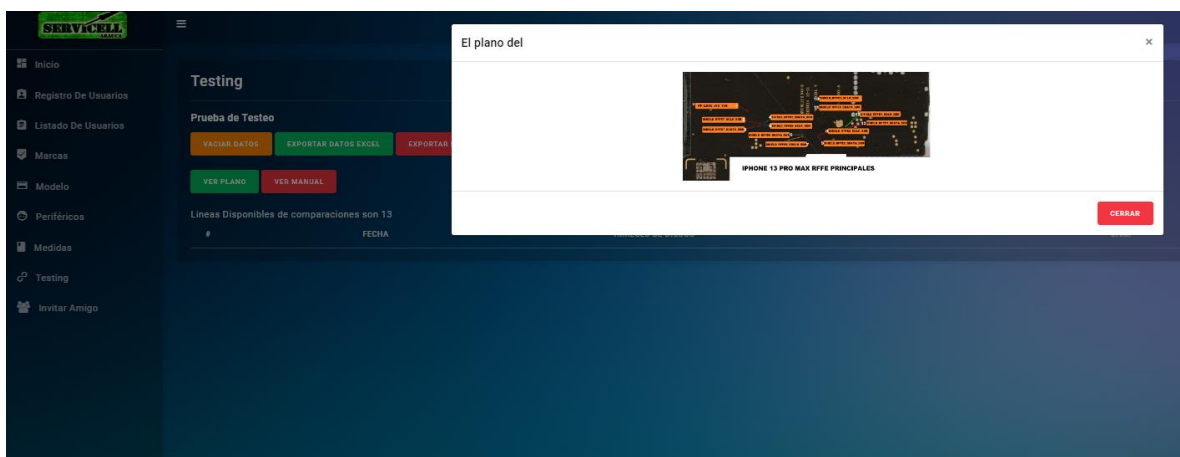



**Y EN ESE MISMO ORDEN TOMO MIS MEDIDAS**

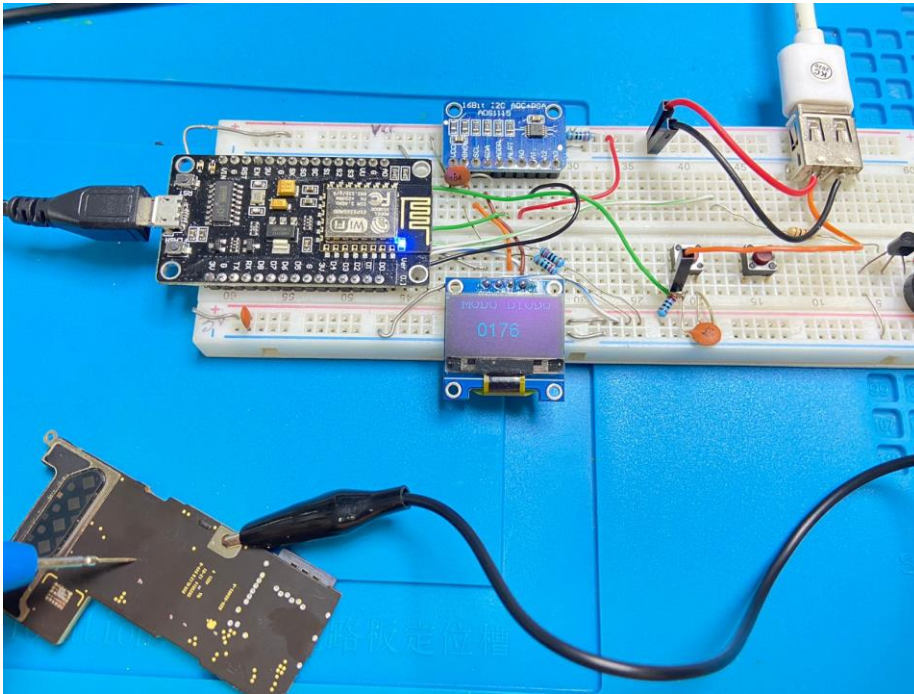

**CADA QUE TOQUE UN PUNTO DE REFERENCIA LE DOY AL BOTÓN CUANDO YA TENGA EL VALOR EN LA PANTALLA DE MI MULTÍMETRO ASÍ SUCESIVAMENTE HASTA TERMINAR TODOS**

ASÍ QUEDO CUANDO TERMINE DE TOMAR TODOS LOS DATOS

#	FECHA	ARMADO DE DIODOS	USAMP	MAMP
1	2023-02-27 18:14:18	Data Optima - 0171	Data Optima - xx	Data Optima - xx
2	2023-02-27 18:14:32	Data Optima - 0339	Data Optima - xx	Data Optima - xx
3	2023-02-27 18:14:37	Data Optima - 0284	Data Optima - xx	Data Optima - xx
4	2023-02-27 18:14:41	Data Optima - 0351	Data Optima - xx	Data Optima - xx
5	2023-02-27 18:14:46	Data Optima - 0283	Data Optima - xx	Data Optima - xx
6	2023-02-27 18:14:50	Data Optima - 0333	Data Optima - xx	Data Optima - xx
7	2023-02-27 18:14:55	Data Optima - 0386	Data Optima - xx	Data Optima - xx
8	2023-02-27 18:15:00	Data Optima - 0392	Data Optima - xx	Data Optima - xx
9	2023-02-27 18:15:04	Data Optima - 0300	Data Optima - xx	Data Optima - xx
10	2023-02-27 18:15:08	Data Optima - 0339	Data Optima - xx	Data Optima - xx
11	2023-02-27 18:15:13	Data Optima - 0287	Data Optima - xx	Data Optima - xx
12	2023-02-27 18:15:19	Data Optima - 0326	Data Optima - xx	Data Optima - xx
13	2023-02-27 18:15:26	Data Optima - 0296	Data Optima - xx	Data Optima - xx

ME DICE QUE TODO ESTA ENTRE LOS PARÁMETROS NORMALES Y DEBO AVANZAR BUSCANDO LA FALLA POR OTRO SECTOR

O MIRAR YA ACTIVIDADES COMO DATOS O VOLTAJES

LA IMAGEN A CONTINUACIÓN SERIA UNA FALLA Y ALGUNAS LÍNEAS CON VALORES ALTERADOS Y EN CORTO AQUÍ EN ESTE CASO UBICARÍA EL NUMERO QUE FALLO O ESTA ALTERADO Y CON

ALGÚN PLANO O HERRAMIENTA COMO ZXW O LA QUE USES BUSCAR A DONDE VAN ESAS LÍNEAS PARA BUSCAR UNA POSIBLE SOLUCIÓN

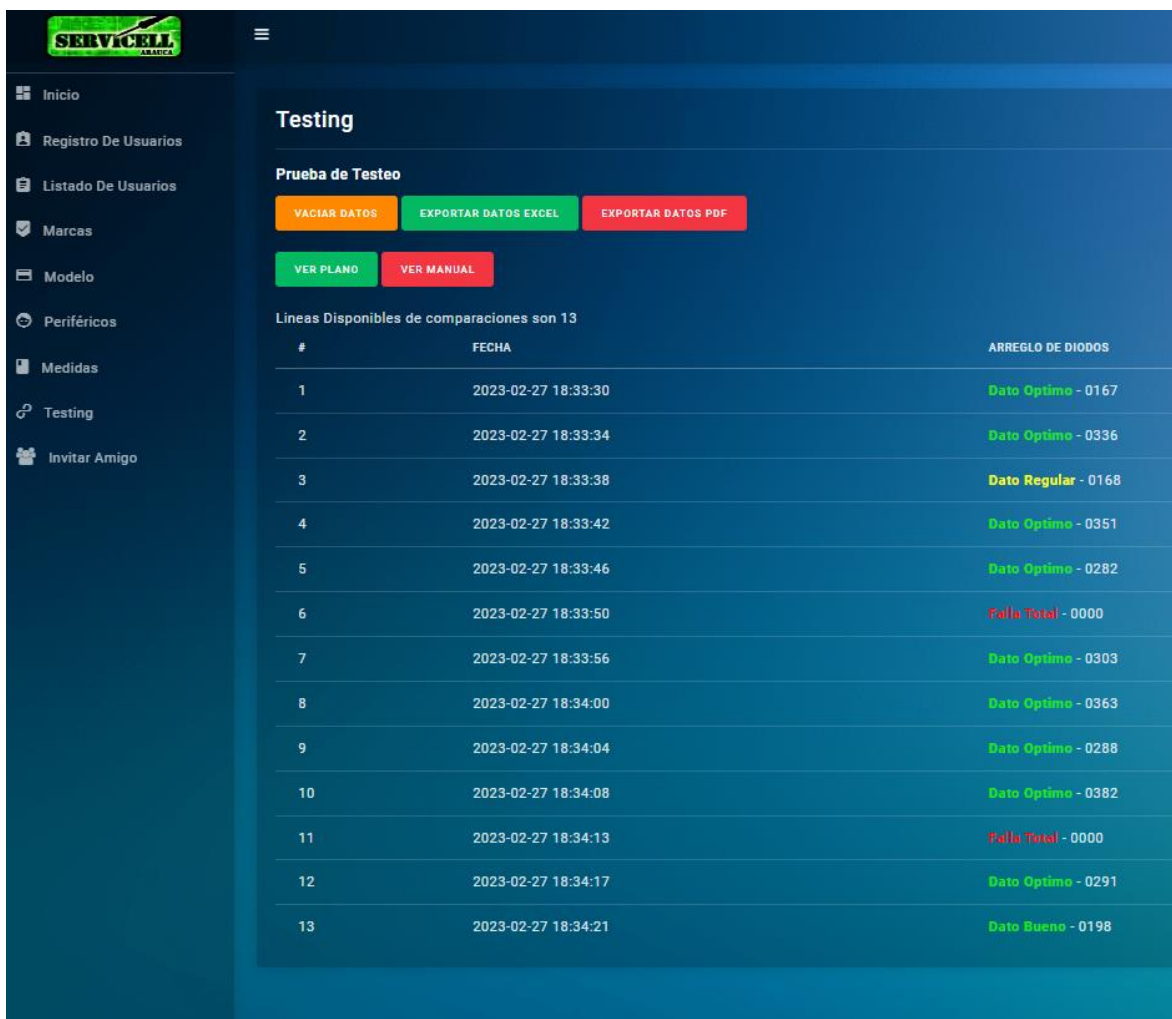

#	FECHA	ARREGLO DE DIODOS
1	2023-02-27 18:33:30	Dato Optimo - 0167
2	2023-02-27 18:33:34	Dato Optimo - 0336
3	2023-02-27 18:33:38	Dato Regular - 0168
4	2023-02-27 18:33:42	Dato Optimo - 0351
5	2023-02-27 18:33:46	Dato Optimo - 0282
6	2023-02-27 18:33:50	Falla Total - 0000
7	2023-02-27 18:33:56	Dato Optimo - 0303
8	2023-02-27 18:34:00	Dato Optimo - 0363
9	2023-02-27 18:34:04	Dato Optimo - 0288
10	2023-02-27 18:34:08	Dato Optimo - 0382
11	2023-02-27 18:34:13	Falla Total - 0000
12	2023-02-27 18:34:17	Dato Optimo - 0291
13	2023-02-27 18:34:21	Dato Bueno - 0198

**EXPORTANDO DATOS** ESTOS RESULTADOS PARA GUARDARLOS Y TENER UN SOPORTE DE COMO LLEGO AL LOCAL O COMPARTIR EN MIS REDES SOCIALES LOS RESULTADOS DE ALGUNA FALLA

**TIENES DOS OPCIONES PARA HACERLO  
A EXCEL O EN PDF**

